

Acompanhamento dos Indicadores Econômicos - MS													
R E C E I T A S E S T A D U A I S	RECEITAS TRIBUTÁRIAS			ACUMULADO ANO ANTERIOR	JAN	(%)	FEV	(%)	MAR	(%)	TOTAL	(%)	
	Arrecadação ICMS (R\$ mil)												
	2016	7.131.760	↑ 3%	2017	596.621	↓ -0,09%	515.226	↓ -13%	597.444	↓ -2%	1.709.291	↓ -5%	
	2015	6.929.552		2016	597.157		591.769		610.694		1.799.619		
	Arrecadação IPVA (R\$ mil)												
	2016	533.409	↑ 52%	2017	272.158	↑ 12,5%	39.486	↓ -16%	46.602	↑ 7,3%	358.245	↑ 8%	
	2015	351.264		2016	241.837		46.897		43.443		332.177		
	Arrecadação ITCD (R\$ mil)												
	2016	165.389	↑ 43%	2017	9.488	↓ -50,3%	4.743	↓ -77%	10.445	↓ -26%	24.677	↓ -55%	
	2015	116.060		2016	19.083		21.030		14.156		54.269		
Arrecadação IRRF (R\$ mil)													
2016	676.262	↑ 14%	2017	102.362	↑ 141,6%	36.563	↓ -16%	90.602	↑ 65,5%	229.527	↑ 63%		
2015	592.049		2016	42.376		43.611		54.752		140.739			
Outras Receitas Tributárias (R\$ mil)													
2016	298.990	↑ 3%	2017	23.019	↑ 9,2%	21.463	↑ 7%	*		44.481	↑ 8%		
2015	289.472		2016	21.080		20.018				41.098			
RECEITAS DE TRANSFERÊNCIAS													
Cota-Parte do FPE (R\$ mil)													
2016	1.208.996	↑ 19%	2017	96.958	↑ 7,3%	126.916	↑ 12%	77.890	↑ 13%	301.764	↑ 11%		
2015	1.017.410		2016	90.344		113.373		68.698		272.415			
Transferências da LC 61/1989 (R\$ mil)													
2016	83.521	↓ -9%	2017	6.992	↓ -20,2%	7.688	↑ 14%	6.042	↓ -8%	20.722	↓ -6%		
2015	91.455		2016	8.756		6.763		6.602		22.122			
Transferências do FUNDEB (R\$ mil)													
2016	914.707	↑ 7%	2017	83.156	↑ 10,3%	66.623	↓ -28%	6.042	↓ -91%	155.820	↓ -35%		
2015	854.672		2016	75.391		93.083		70.186		238.660			
Outras Transferências Correntes (R\$ mil)													
2016	1.114.214	↑ 81%	2017	84.337	↑ 38,2%	70.511	↑ 44,2%	*		154.848	↓ 41%		
2015	615.747		2016	61.032		48.902				109.934			
Transferências Correntes (Total) - MS (R\$ mil)													
2016	3.339.496	↑ 29%	2017	272.947	↑ 15,2%	273.242	↑ 3,6%	*		546.190	↓ 9%		
2015	2.597.340		2016	237.029		263.625				500.653			
Receita Corrente Líquida - MS (R\$ mil)													
2016	9.380.901	↑ 13%	2017	887.836	↑ -2,8%	647.405	↑ 0,2%	*		1.535.241	↓ -2%		
2015	8.321.250		2016	913.085		645.850				1.558.935			

* Ausência de Dados

Fontes: Receitas Estuduais e RCL: Relatório Resumido de Execução Orçamentária - SCGE

Dados março: Portal Transparência - MS.

Acompanhamento do ICMS por Setor - MS												
R E C E I T A S E S T A D U A I S	ACUMULADO ANO ANTERIOR			JAN	(%)	FEV	(%)	MAR	(%)	TOTAL	(%)	
	ICMS - Comércio Atacadista (R\$ mil)											
	2016	1.608.751	↑ 22%	2017	152.647	↑ 26%	126.832	↑ 25%	*	279.479	↑ 26%	
	2015	1.317.415		2016	120.998		101.614			222.612		
	ICMS - Comércio Varejista (R\$ mil)											
	2016	1.165.439	↑ 0,3%	2017	112.314	↑ 1,5%	89.042		*	201.356	↑ 1,5%	
	2015	1.162.451		2016	110.631		87.845	↑ 1,4%		198.477		
	ICMS - Energia Elétrica - Setor Secundário (R\$ mil)											
	2016	11.230	↑ 323%	2017	507	↑ 26%	503	↓ -89%	*	1.010	↓ -80%	
	2015	2.655		2016	404		4.649			5.052		
ICMS - Energia Elétrica - Setor Terciário (R\$ mil)												
2016	126.077	↓ -47%	2017	11.394	↓ -50%	13.717	↓ -42%	*	25.111	↓ -46%		
2015	236.092		2016	22.899		23.842			46.741			
ICMS - Outros (R\$ mil)												
2016	79.008	↑ 11,6%	2017	9.392	↑ 132%	4.447	↓ -5%	*	13.839	↑ 59%		
2015	70.794		2016	4.051		4.674			8.725			
ICMS - Petróleo, comb. e Lubr. - Setor Secund (R\$ mil)												
2016	131.826	↑ 0,5%	2017	24.562	↑ 98%	7.927	↓ -20%	*	32.489	↑ 46%		
2015	131.180		2016	12.409		9.859			22.269			
ICMS - Petróleo, comb. e Lubr. - Setor Terciário (R\$ mil)												
2016	2.216.909	↓ -10%	2017	144.049	↓ -26%	124.577	↓ -44%	*	268.626	↓ -36%		
2015	2.450.853		2016	195.966		221.871			417.838			
ICMS - Setor Terciário - Serviços Comunicação (R\$ mil)												
2016	487.694	↑ 5,4%	2017	41.561	↓ -5%	41.989	↑ 6,9%	*	83.550	↑ 0,8%		
2015	462.635		2016	43.628		39.287			82.916			
ICMS - Setor Terciário - Serviços Transporte (R\$ mil)												
2016	55.784	↓ -6%	2017	5.925	↑ 27%	4.016	↓ -24%	*	9.941	↓ -0,1%		
2015	59.528		2016	4.679		5.276			9.955			
ICMS - Setor Primário (R\$ mil)												
2016	1.027.629	↑ 26%	2017	71.318	↑ 13,2%	75.138	↓ -17%	*	146.456	↓ -4,9%		
2015	816.819		2016	62.987		90.968			153.955			
ICMS - Setor Secundário (R\$ mil)												
2016	458.329	↓ -5,1%	2017	39.669	↑ 4,6%	33.472	↑ 14,3%	*	73.141	↑ 8,8%		
2015	483.179		2016	37.918		29.285			67.203			

* Ausência de Dados

Fonte: IPCA, IPCA (Campo Grande), Empregos Formais: SGS - Bacen.

Outros Indicadores

ACUMULADO ANO ANTERIOR	JAN	(%)	FEV	(%)	MAR	(%)	TOTAL	(%)
------------------------	-----	-----	-----	-----	-----	-----	-------	-----

Inflação Nacional - IPCA Variação Mensal (Meta 4,5% - BACEN)

2016	6,29	↓ -41%	2017	0,38	↓ -70%	0,33	↓ -63%	0,25	↓ -42%	1,0	↓ -63%
2015	10,67		2016	1,27		0,9		0,43		2,6	

Inflação Nacional

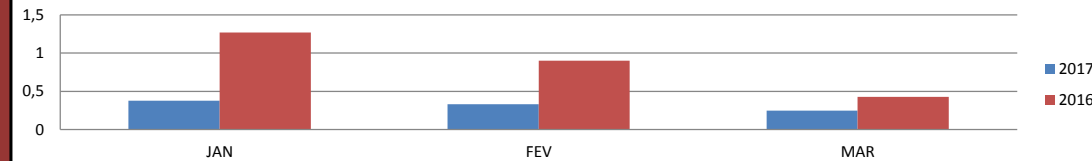

Inflação Local - IPCA Variação Mensal (Campo Grande)

2016	1485	↓ -7%	2017	0,56	↓ -59%	0,24	↓ -56%	0,14	↓ -67%	0,9	↓ -60%
2015	1593,50		2016	1,38		0,54		0,43		2,4	

Inflação Local - Campo Grande

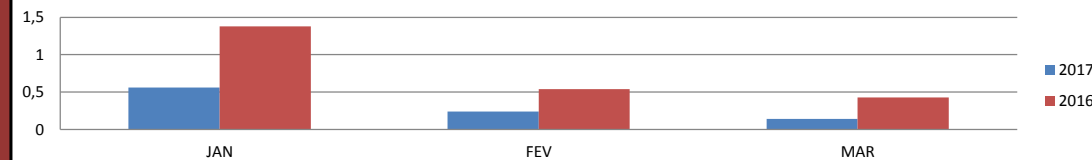

Empregos formais gerados MS - UN

2016	-2422	↑ 83%	2017	871	2517	1245	4.633,0
2015	-14611,00		2016	-163	1124	187	1.148,0

Empregos Formais Gerados

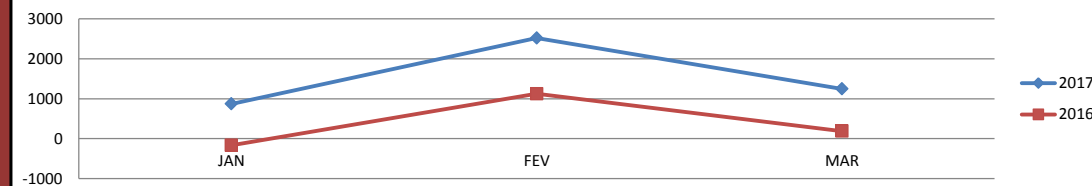

Índice de Volume de Vendas no Varejo - Total MS

2016	-2422	↑ 83%	2017	90,8	101,3	*	192,1
2015	-14611,00		2016	123,5	114,9		238,4

Vendas no Varejo - MS

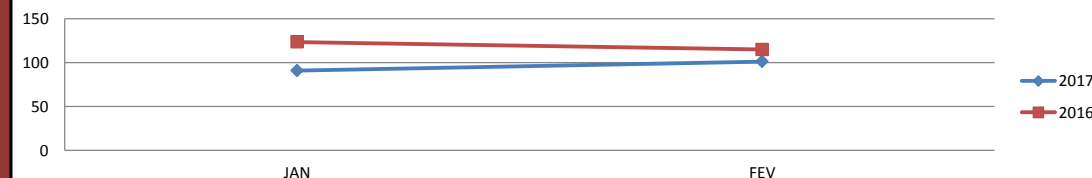

* Ausência de Dados. Fonte: IPCA, IPCA (Campo Grande), Empregos Formais: SGS - Bacen.

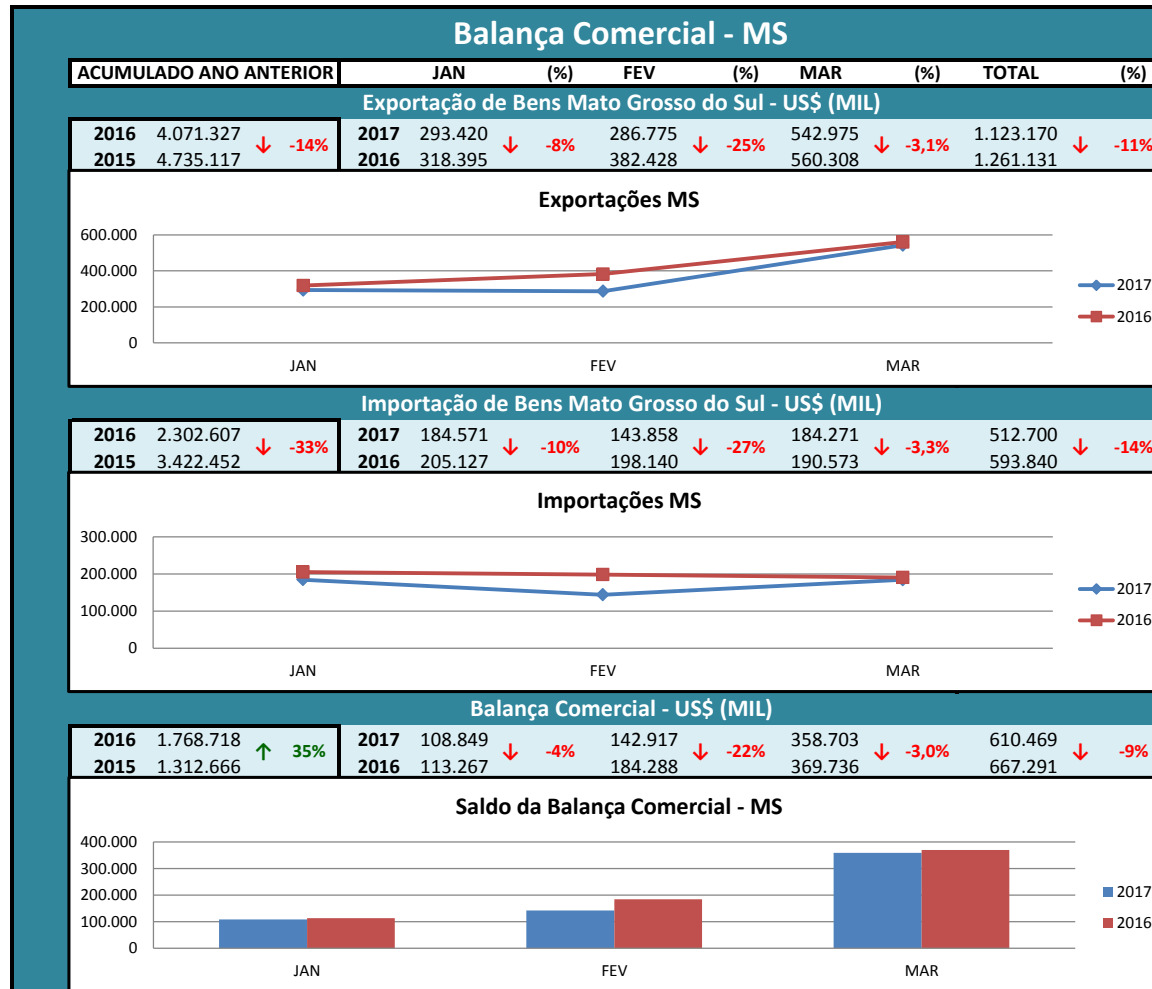

* Ausência de Dados

Fonte: IPCA, IPCA (Campo Grande), Empregos Formais: SGS - Bacen.

Análise do Incremento Nominal e Real das Receitas Tributárias (ICMS, IPVA, ITCD) e da Receita Corrente Líquida (RCL)

ICMS

Análise do Incremento Nominal e Real de 2017 com base na Inflação de 2016 (IPCA: 6,29%)

Mês	Mato Grosso do Sul				Mato Grosso				Goiás			
	2016	2017	Real	Nominal	2016	2017	Real	Nominal	2016	2017	Real	Nominal
jan	597.157	596.621	↓ -6,0%	↓ -0,1%	765.045	774.616	↓ -4,7%	↑ 1,3%	1.271.846	1.206.098	↓ -11%	↓ -5,2%
fev	591.769	515.226	↓ -18,1%	↓ -12,9%	710.859	807.046	↑ 6,8%	↑ 13,5%	1.041.087	1.147.687	↑ 4%	↑ 10,2%
mar	610.694	597.444	↓ -8,0%	↓ -2,2%	*	*	*	*	*	*	*	*
Total	1.799.619	1.696.469	↓ -11,3%	↓ -5,7%	1.475.904	1.581.662	↑ 0,8%	↑ 7,2%	2.312.933	2.353.785	↓ -4%	↑ 1,8%

Mês	Distrito Federal				Centro-Oeste				Brasil			
	2016	2017	Real	Nominal	2016	2017	Real	Nominal	2016	2017	Real	Nominal
jan	643.887	687.963	↑ 0,52%	↑ 6,8%	3.334.650	2.668.677	↓ -24,7%	↓ -20,0%	31.836.923	34.718.187	↑ 2,60%	↑ 9,1%
fev	598.087	605.796	↓ -4,7%	↑ 1,3%	2.997.258	2.560.529	↓ -19,6%	↓ -14,6%	29.311.479	26.972.005	↓ -13%	↓ -8,0%
mar	*	*	*	*	*	*	*	*	*	*	*	*
Total	1.241.974	1.293.759	↑ -1,99%	↑ 4,2%	6.331.908	5.229.206	↓ -22,3%	↓ -17,4%	61.148.402	61.690.191	↓ -5,08%	↑ 0,9%

Análise do Incremento Nominal e Real de 2016 com base na Inflação de 2015 (IPCA: 10,67%)

	2015	2016	Real	Nominal
MS	6.929.552	7.120.227	↓ -7,15%	↑ 2,75%
MT	9.078.004	7.944.355	↓ -20,93%	↓ -12,49%
GO	13.745.218	14.334.660	↓ -5,77%	↑ 4,29%
DF	6.798.523	7.449.208	↓ -9,99%	↑ 9,57%
CT-OESTE	33.989.288	33.817.807	↓ -10,10%	↓ -0,50%
BRASIL	398.100.427	319.812.402	↓ -27,41%	↓ -19,67%

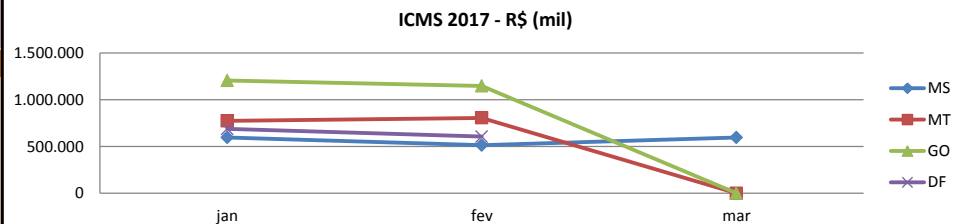

IPVA

Análise do Incremento Nominal e Real de 2017 com base na Inflação de 2016 (IPCA: 6,29%)

Mês	Mato Grosso do Sul				Mato Grosso				Goiás			
	2016	2017	Real	Nominal	2016	2017	Real	Nominal	2016	2017	Real	Nominal
jan	241.837	272.158	↑ 5,9%	↑ 12,5%	47.883	60.030	↑ 17,9%	↑ 25,4%	56.256	50.157	↓ -16%	↓ -10,8%
fev	46.897	39.486	↓ -20,8%	↓ -15,8%	68.504	67.888	↓ -6,8%	↓ -0,9%	87.921	67.888	↓ -27%	↓ -22,8%
mar	43.443	46.602	↑ 0,9%	↑ 7,3%	*	*	*	*	*	*	*	*
Total	332.177	358.245	↑ 1,5%	↑ 7,8%	116.387	127.919	↑ 3,4%	↑ 9,9%	144.177	118.046	↓ -23%	↓ -18,1%

Mês	Distrito Federal				Centro-Oeste				Brasil			
	2016	2017	Real	Nominal	2016	2017	Real	Nominal	2016	2017	Real	Nominal
jan	28.526	62.870	↑ 107%	↑ 120%	375.219	173.058	↓ -56,6%	↓ -53,9%	10.005.023	11.364.800	↑ 6,87%	↑ 13,6%
fev	50.175	59.913	↑ 12,3%	↑ 19,4%	254.420	344.251	↑ 27,3%	↑ 35,3%	5.018.091	5.458.020	↑ 2%	↑ 8,8%
mar	*	*	*	*	*	*	*	*	*	*	*	*
Total	78.701	122.783	↑ 47%	↑ 56%	629.639	517.309	↓ -22,7%	↓ -17,8%	15.023.114	16.822.820	↑ 5,35%	↑ 12,0%

Análise do Incremento Nominal e Real de 2016 com base na Inflação de 2015 (IPCA: 10,67%)

	2015	2016	Real	Nominal
MS	351.264	533.409	↑ 37,21%	↑ 51,85%
MT	539.797	549.449	↓ -8,03%	↑ 1,79%
GO	1.063.052	1.319.626	↑ 12,17%	↑ 24,14%
DF	782.034	912.968	↑ 5,49%	↑ 16,74%
CT-OESTE	2.684.927	3.237.239	↑ 8,95%	↑ 20,57%
BRASIL	36.327.200	40.558.327	↑ 0,88%	↑ 11,65%

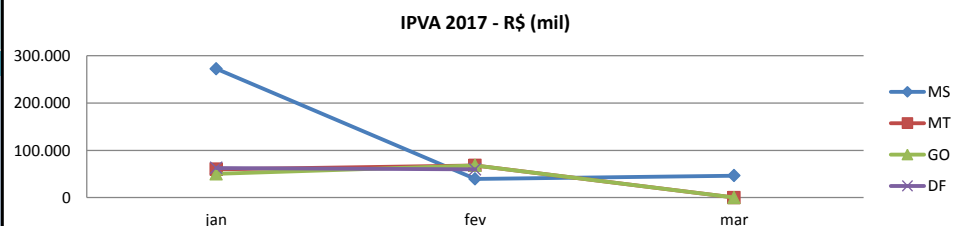

Fontes: MT, GO, DF, BR e CT-OESTE: Cotepe/Confaz;

MS: RREO - SCGE;

MS (março): Portal Transparência - MS.

* Ausência de Dados

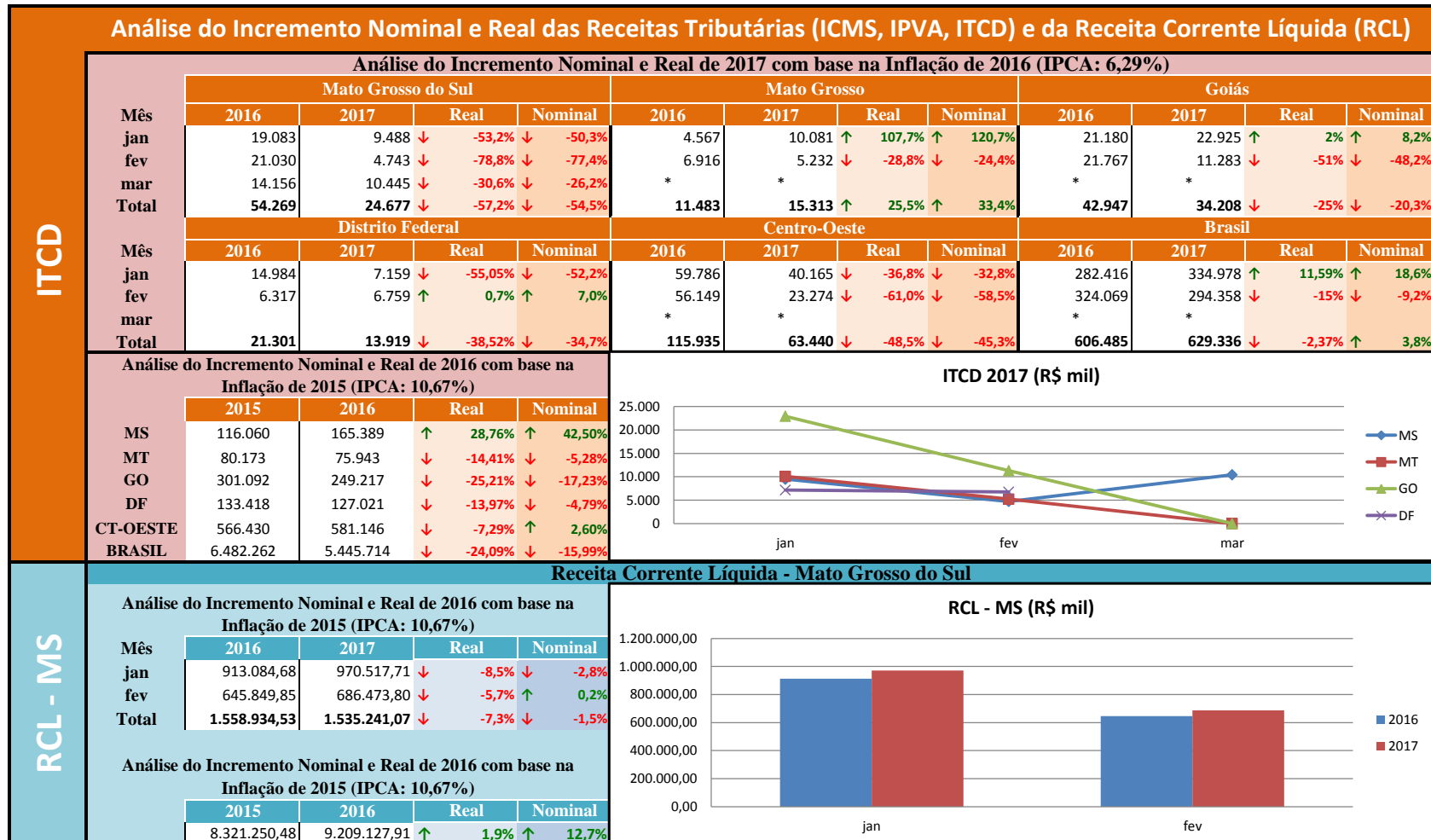

Fontes: MT, GO, DF, BR e CT-OESTE: Cotepe/Confaz;
MS: RREO - SCGE;
MS (março): Portal Transparência - MS.

* Ausência de Dados

Análise do Incremento Nominal e Real do ICMS por Setor

Atacado	Análise do Incremento Nominal e Real de 2017 com base na Inflação de 2016 (IPCA: 6,29%)												
	Mato Grosso do Sul				Mato Grosso				Goiás				
	Mês	2016	2017	Real	Nominal	2016	2017	Real	Nominal	2016	2017	Real	Nominal
	jan	120.998	152.647	↑ 18,7%	↑ 26,2%	42.097	41.715	↓ -6,8%	↓ -0,9%	172.892	180.459	↓ -2%	↑ 4,4%
	fev	101.614	126.832	↑ 17,4%	↑ 24,8%	31.077	39.545	↑ 19,7%	↑ 27,2%	138.097	173.053	↑ 17,9%	↑ 25,3%
	Total	222.612	279.479	↑ 18,1%	↑ 25,5%	73.174	81.260	↑ 4,5%	↑ 11,1%	310.989	353.512	↑ 6,95%	↑ 13,7%
	Distrito Federal				Centro-Oeste				Brasil				
	Mês	2016	2017	Real	Nominal	2016	2017	Real	Nominal	2016	2017	Real	Nominal
	jan	116.167	119.665	↓ -3,08%	↑ 3,0%	331.155	341.839	↓ -2,9%	↑ 3,2%	5.018.780	5.828.632	↑ 9,26%	↑ 16,1%
	fev	94.998	106.516	↑ 5,49%	↑ 12,1%	264.172	319.114	↑ 13,6%	↑ 20,8%	4.390.670	4.613.854	↓ -1,14%	↑ 5,1%
Total	211.165	226.181	↑ 0,77%	↑ 7,1%	595.327	660.953	↑ 4,45%	↑ 11,0%	9.409.450	10.442.486	↑ 4,41%	↑ 11,0%	
Análise do Incremento Nominal e Real de 2016 com base na Inflação de 2015 (IPCA: 10,67%)				ICMS - Atacado 2017 - R\$ (mil)									
	2015	2016	Real	Nominal									
MS	1.317.415	1.608.751	↑ 10,34%	↑ 22,11%									
MT	398.923	398.733	↓ -9,68%	↓ -0,05%									
GO	1.876.860	2.049.002	↓ -1,35%	↑ 9,17%									
DF	1.174.217	1.309.299	↑ 0,75%	↑ 11,50%									
CT-OESTE	4.222.106	3.649.451	↓ -21,90%	↓ -13,56%									
BRASIL	64.667.396	110.981.306	↑ 55,07%	↑ 71,62%									
Varejo	Análise do Incremento Nominal e Real de 2017 com base na Inflação de 2016 (IPCA: 6,29%)												
	Mato Grosso do Sul				Mato Grosso				Goiás				
	Mês	2016	2017	Real	Nominal	2016	2017	Real	Nominal	2016	2017	Real	Nominal
	jan	110.631	112.314	↓ -4,5%	↑ 1,5%	96.475	112.179	↑ 9,4%	↑ 16,3%	160.746	169.219	↓ -1%	↑ 5,3%
	fev	87.845	89.042	↓ -4,64%	↑ 1,36%	82.037	296.587	↑ 240,1%	↑ 261,5%	130.244	131.033	↓ -5,3%	↑ 0,61%
	Total	198.477	201.356	↓ -4,55%	↑ 1,45%	178.512	408.765	↑ 115,4%	↑ 129,0%	290.990	300.253	↓ -2,9%	↑ 3,18%
	Distrito Federal				Centro-Oeste				Brasil				
	Mês	2016	2017	Real	Nominal	2016	2017	Real	Nominal	2016	2017	Real	Nominal
	jan	105.235	108.172	↓ -3,29%	↑ 2,8%	362.456	389.570	↑ 1,1%	↑ 7,5%	3.590.918	3.938.601	↑ 3,19%	↑ 9,68%
	fev	76.918	76.053	↓ -7,0%	↓ -1,12%	289.199	296.587	↓ -3,51%	↑ 2,55%	2.694.919	2.915.857	↑ 1,80%	↑ 8,20%
Total	182.153	184.225	↓ -4,85%	↑ 1,14%	651.655	686.156	↓ -0,9%	↑ 5,29%	6.285.837	6.854.459	↑ 2,59%	↑ 9,05%	
Análise do Incremento Nominal e Real de 2016 com base na Inflação de 2015 (IPCA: 10,67%)				ICMS - Varejo 2017 - R\$ (mil)									
	2015	2016	Real	Nominal									
MS	1.162.451	1.165.439	↓ -9,41%	↑ 0,26%									
MT	1.080.192	892.188	↓ -25,37%	↓ -17,40%									
GO	1.479.004	1.576.853	↓ -3,66%	↑ 6,62%									
DF	971.982	886.935	↓ -17,55%	↓ -8,75%									
CT-OESTE	4.201.971	3.282.871	↓ -29,41%	↓ -21,87%									
BRASIL	39.317.929	30.804.044	↓ -29,21%	↓ -21,65%									

Fontes: MT, GO, DF, BR e CT-OESTE: Cotepe/Confaz;
MS: RREO - SCGE;

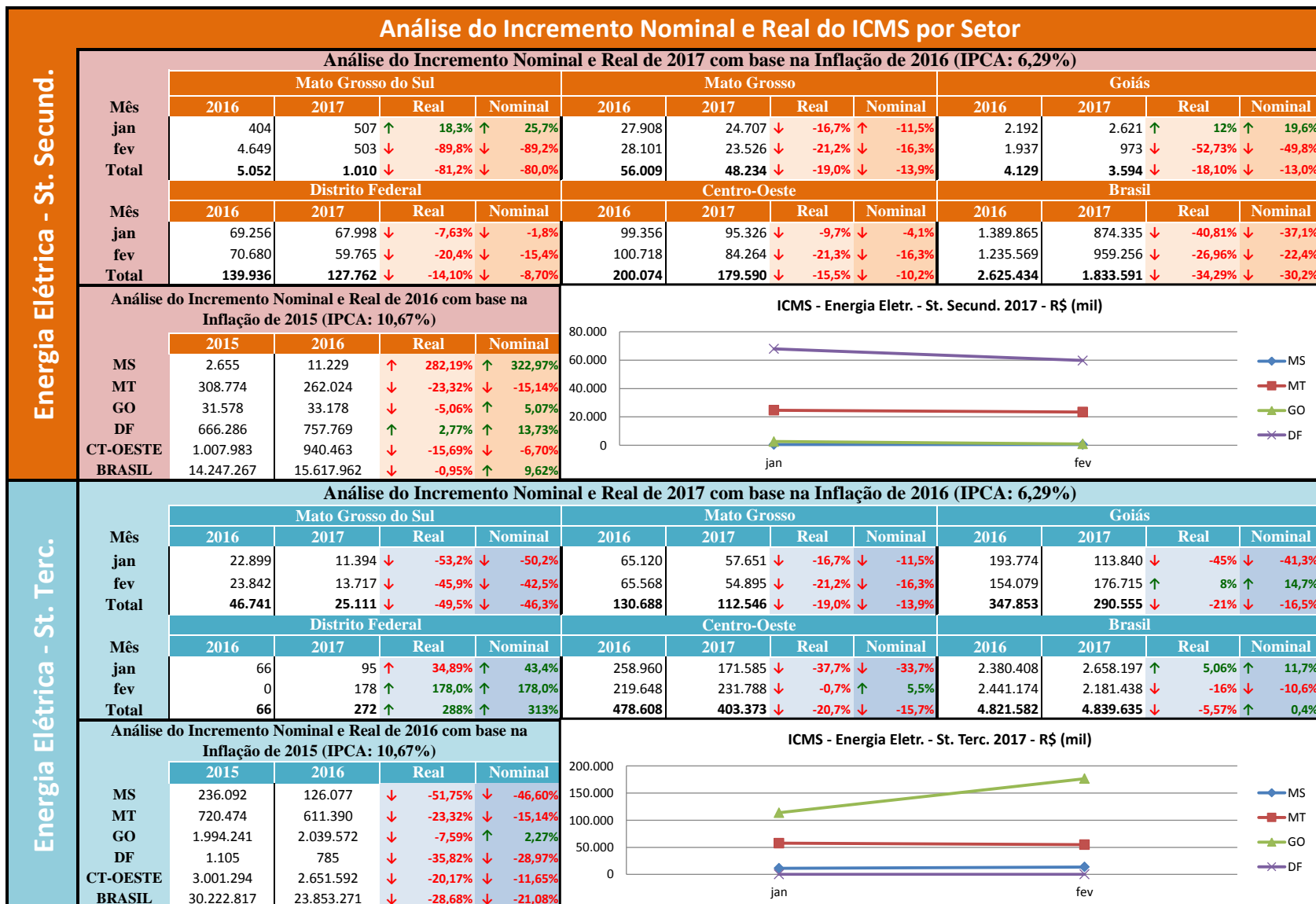

Fontes: MT, GO, DF, BR e CT-OESTE: Cotepe/Confaz;
MS: RREO - SCGE;

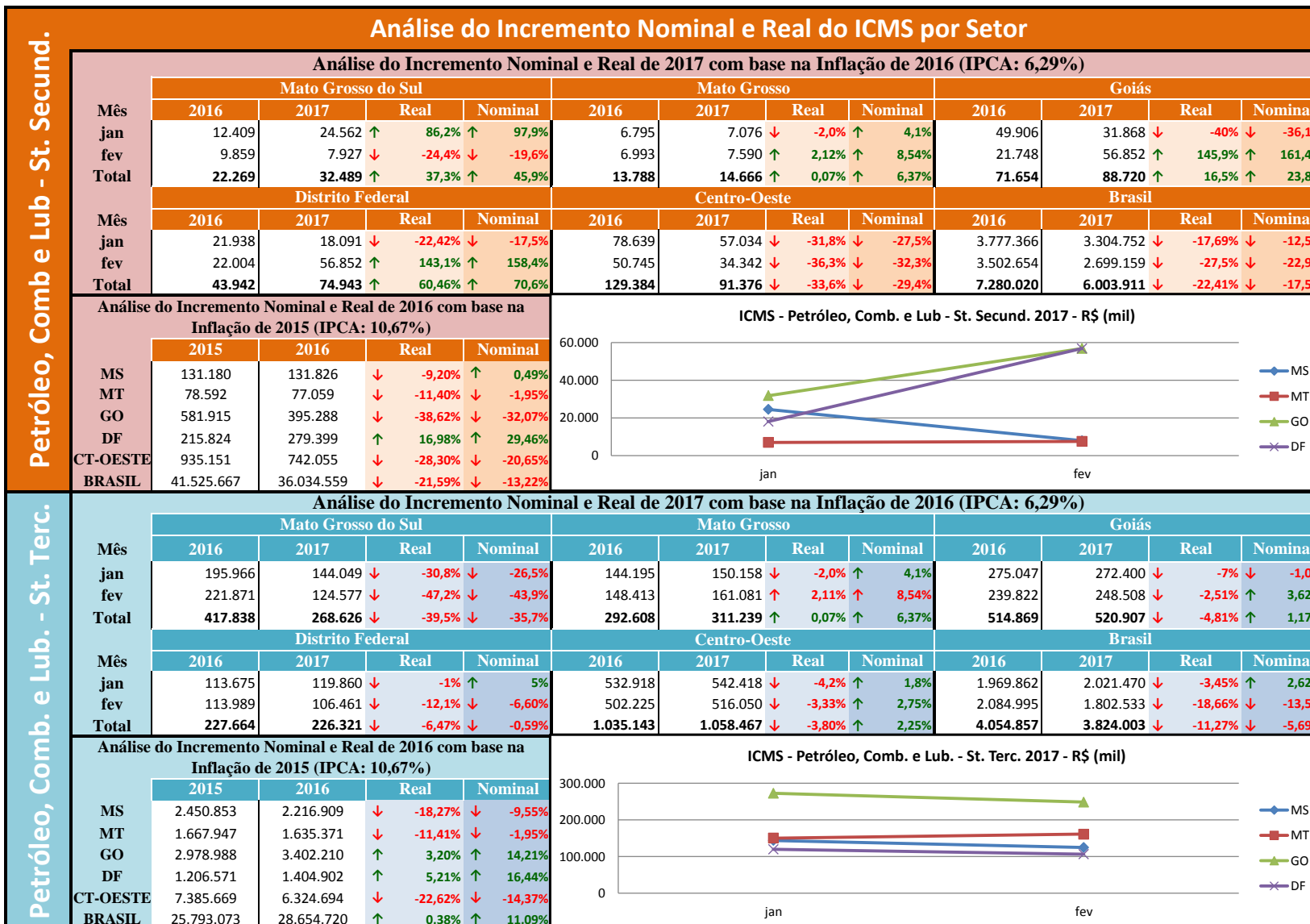

Fontes: MT, GO, DF, BR e CT-OESTE: Cotepe/Confaz;
MS: RREO - SCGE;

Análise do Incremento Nominal e Real do ICMS por Setor													
Análise do Incremento Nominal e Real de 2017 com base na Inflação de 2016 (IPCA: 6,29%)													
Comunicação	Mato Grosso do Sul				Mato Grosso				Goiás				
	Mês	2016	2017	Real	Nominal	2016	2017	Real	Nominal	2016	2017	Real	Nominal
	jan	43.628	41.561	↓ -10,4%	↓ -4,7%	41.655	43.118	↓ -2,6%	↑ 3,5%	96.621	97.588	↓ -5%	↑ 1,0%
	fev	39.287	41.989	↑ 0,55%	↑ 6,88%	41.501	45.583	↑ 3,34%	↑ 9,84%	81.683	93.394	↑ 7,57%	↑ 14,3%
	Total	82.916	83.550	↓ -5,20%	↑ 0,77%	83.156	88.700	↑ 0,36%	↑ 6,67%	178.304	190.982	↑ 0,77%	↑ 7,11%
	Distrito Federal				Centro-Oeste				Brasil				
	Mês	2016	2017	Real	Nominal	2016	2017	Real	Nominal	2016	2017	Real	Nominal
	jan	84.402	112.260	↑ 25,14%	↑ 33,0%	222.677	252.965	↑ 6,9%	↑ 13,6%	2.493.990	2.667.475	↑ 0,63%	↑ 6,96%
	fev	100.260	106.113	↓ -0,43%	↑ 5,84%	223.445	245.090	↑ 3,20%	↑ 9,69%	2.471.955	2.439.923	↓ -7,14%	↓ -1,30%
	Total	184.662	218.373	↑ 11,26%	↑ 18,3%	446.122	498.055	↑ 5,03%	↑ 11,6%	4.965.945	5.107.399	↓ -3,24%	↑ 2,85%
Análise do Incremento Nominal e Real de 2016 com base na Inflação de 2015 (IPCA: 10,67%)				ICMS - Comunicação 2017 - R\$ (mil)									
	2015	2016	Real	Nominal									
MS	462.635	487.694	↓ -4,75%	↑ 5,42%									
MT	489.589	418.473	↓ -22,77%	↓ -14,53%									
GO	1.047.177	1.053.487	↓ -9,10%	↑ 0,60%									
DF	1.053.303	1.260.248	↑ 8,11%	↑ 19,65%									
CT-OESTE	2.859.829	2.630.168	↑ -16,90%	↓ -8,03%									
BRASIL	34.207.684	26.139.086	↓ -30,95%	↓ -23,59%									
Análise do Incremento Nominal e Real de 2017 com base na Inflação de 2016 (IPCA: 6,29%)													
Transporte	Mato Grosso do Sul				Mato Grosso				Goiás				
	Mês	2016	2017	Real	Nominal	2016	2017	Real	Nominal	2016	2017	Real	Nominal
	jan	4.679	5.925	↑ 19,1%	↑ 26,6%	17.241	16.991	↓ -7,3%	↓ -1,5%	21.900	20.782	↓ -11%	↓ -5,1%
	fev	5.276	4.016	↓ -28,4%	↓ -23,9%	18.683	14.320	↓ -27,9%	↓ -23,4%	18.117	17.540	↓ -8,91%	↓ -3,18%
	Total	9.955	9.941	↓ -6,05%	↓ -0,14%	35.924	31.310	↓ -18,0%	↓ -12,8%	40.017	38.322	↓ -9,90%	↓ -4,23%
	Distrito Federal				Centro-Oeste				Brasil				
	Mês	2016	2017	Real	Nominal	2016	2017	Real	Nominal	2016	2017	Real	Nominal
	jan	4.443	5.449	↑ 15%	↑ 23%	43.584	43.221	↓ -6,7%	↓ -0,8%	557.807	578.961	↓ -2,35%	↑ 3,79%
	fev	3.861	4.185	↑ 1,97%	↑ 8,4%	40.661	36.045	↓ -16,6%	↓ -11,4%	523.710	345.669	↓ -37,90%	↓ -34,0%
	Total	8.304	9.634	↑ 9,15%	↑ 16,0%	84.245	79.266	↓ -11,5%	↓ -5,91%	1.081.517	924.630	↓ -19,57%	↓ -14,5%
Análise do Incremento Nominal e Real de 2016 com base na Inflação de 2015 (IPCA: 10,67%)				ICMS - Transportes 2017 - R\$ (mil)									
	2015	2016	Real	Nominal									
MS	59.528	55.784	↓ -15,32%	↓ -6,29%									
MT	209.714	217.746	↓ -6,18%	↑ 3,83%									
GO	249.104	257.365	↓ -6,64%	↑ 3,32%									
DF	50.858	45.382	↓ -19,37%	↓ -10,77%									
CT-OESTE	544.056	516.514	↓ -14,22%	↓ -5,06%									
BRASIL	7.377.935	5.612.005	↓ -31,27%	↓ -23,94%									

Fontes: MT, GO, DF, BR e CT-OESTE: Cotepe/Confaz;
MS: RREO - SCGE;

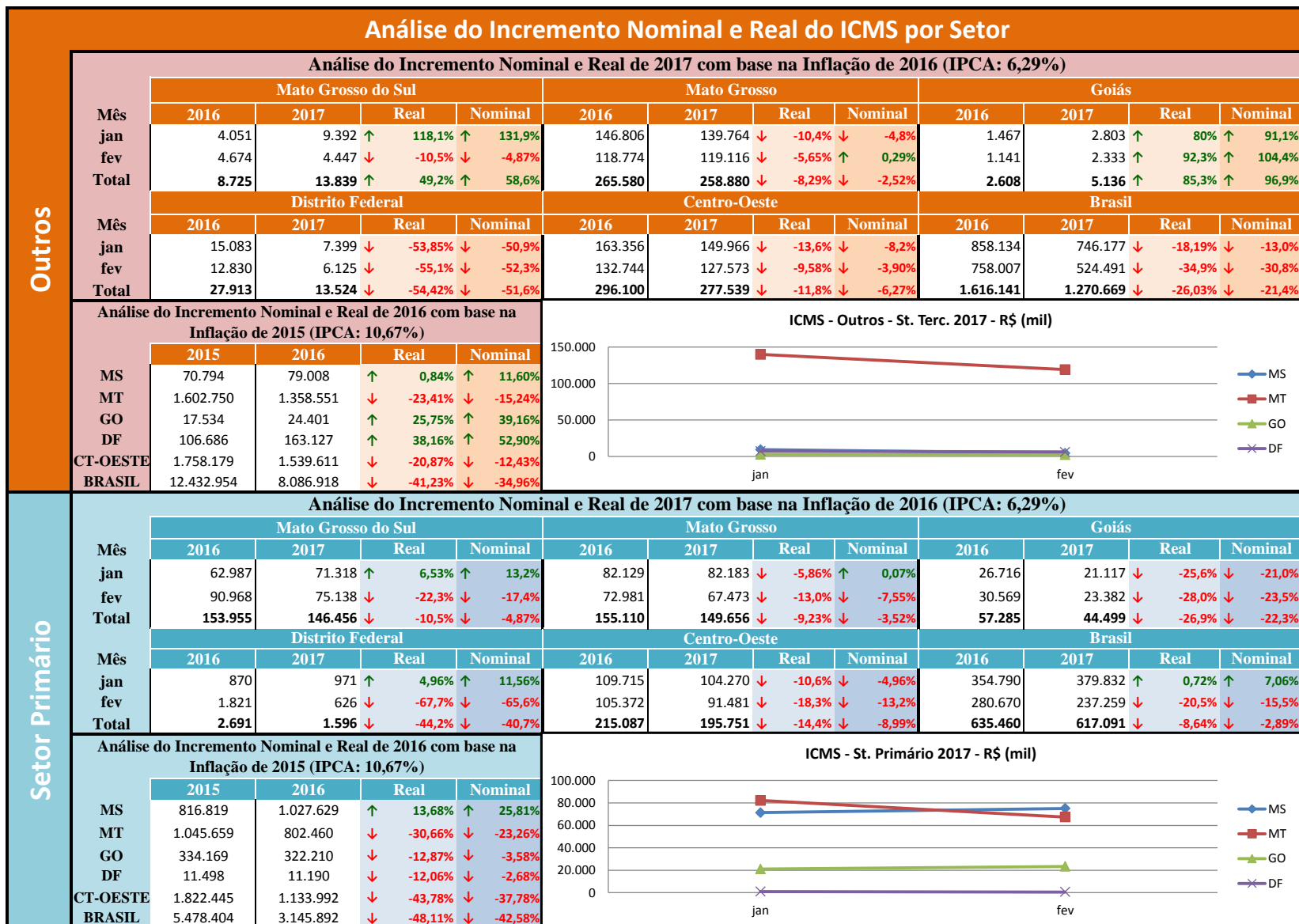

Fontes: MT, GO, DF, BR e CT-OESTE: Cotepe/Confaz;
MS: RREO - SCGE;

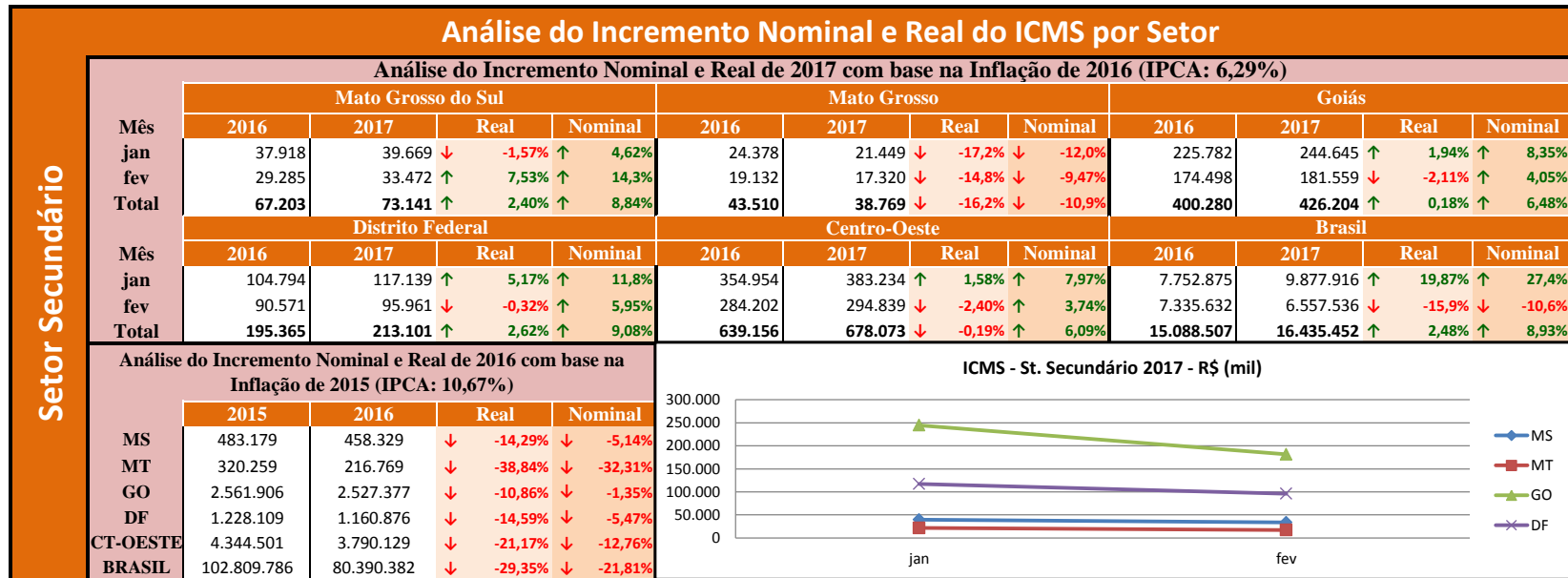

Fontes: MT, GO, DF, BR e CT-OESTE: Cotepe/Confaz;
MS: RREO - SCGE;

Previsões econométricas para os próximos 12 meses

Receita Corrente Líquida - RCL - MS						ICMS - MS					
Diferença no primeiro mês de previsão						Diferença no primeiro mês de previsão					
	Realizado		Previsto	Realizado - Previsto	%		Realizado		Previsto	Realizado - Previsto	%
fev/17	R\$ 647.404.780,00	R\$	925.722.915,00	-R\$ 278.318.135,00	-30,06%	fev/17	R\$ 509.325.399,80	R\$	617.456.074,00	-R\$ 108.130.674,20	-17,51%
Dados Previstos						Dados Previstos					
mar/17	R\$ 699.067.914,00		set/17	R\$ 715.688.693,00	Média dos modelos ETS e Var. Erro percentual acumulado de 0,46%.	mar/17	R\$ 559.155.116,00		set/17	R\$ 563.385.668,00	Média dos modelos RW e Lstvar. Erro percentual acumulado de -0,1%.
abr/17	R\$ 690.900.925,00		out/17	R\$ 752.812.365,00		abr/17	R\$ 535.924.345,00		out/17	R\$ 579.559.988,00	
mai/17	R\$ 693.854.596,00		nov/17	R\$ 868.097.607,00		mai/17	R\$ 545.585.254,00		nov/17	R\$ 575.189.677,00	
jun/17	R\$ 692.283.268,00		dez/17	R\$ 829.633.301,00		jun/17	R\$ 547.369.834,00		dez/17	R\$ 576.924.688,00	
jul/17	R\$ 693.590.225,00		jan/18	R\$ 699.965.590,00		jul/17	R\$ 557.264.967,00		jan/18	R\$ 553.509.246,00	
ago/17	R\$ 698.947.038,00		fev/18	R\$ 718.368.090,00		ago/17	R\$ 564.669.149,00		fev/18	R\$ 570.737.288,00	

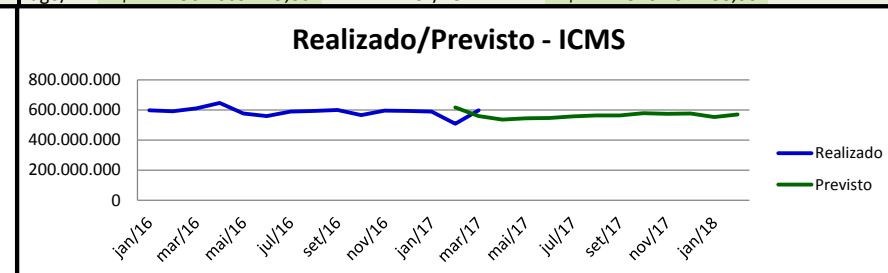
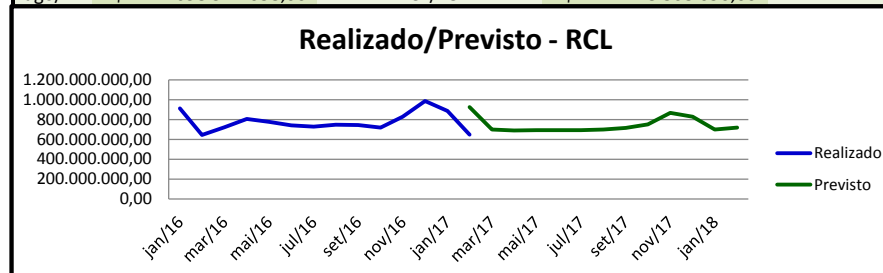

ICMS - Setor Atacadista - St. Terciário					
Diferença no primeiro mês de previsão					
	Realizado		Previsto	Realizado - Previsto	%
fev/17	R\$ 126.832.274,00	R\$	158.205.824,00	-R\$ 31.373.550,00	-19,83%
Dados Previstos					
mar/17	R\$ 142.794.592,00		set/17	R\$ 156.212.856,00	Média dos modelos Arima, Star, Var e Lstvar. Erro percentual acumulado de -0,17%.
abr/17	R\$ 138.701.753,00		out/17	R\$ 173.252.513,00	
mai/17	R\$ 139.948.808,00		nov/17	R\$ 161.128.789,00	
jun/17	R\$ 139.521.442,00		dez/17	R\$ 161.202.244,00	
jul/17	R\$ 146.969.431,00		jan/18	R\$ 136.897.428,00	
ago/17	R\$ 153.890.564,00		fev/18	R\$ 141.927.323,00	

ICMS - Setor Varejista - St. Terciário					
Diferença no primeiro mês de previsão					
	Realizado		Previsto	Realizado - Previsto	%
fev/17	R\$ 89.042.116,00	R\$	117.539.968,00	-R\$ 28.497.852,00	-24,25%
Dados Previstos					
mar/17	R\$ 95.176.450,00		set/17	R\$ 112.911.848,00	Média dos modelos Star. Erro percentual acumulado de 1,18%.
abr/17	R\$ 101.653.861,00		out/17	R\$ 119.061.738,00	
mai/17	R\$ 103.161.725,00		nov/17	R\$ 118.549.622,00	
jun/17	R\$ 104.105.633,00		dez/17	R\$ 134.218.657,00	
jul/17	R\$ 105.283.022,00		jan/18	R\$ 106.049.271,00	
ago/17	R\$ 109.827.344,00		fev/18	R\$ 111.330.206,00	

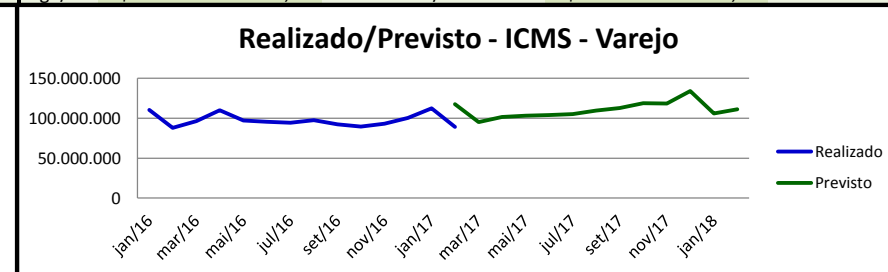
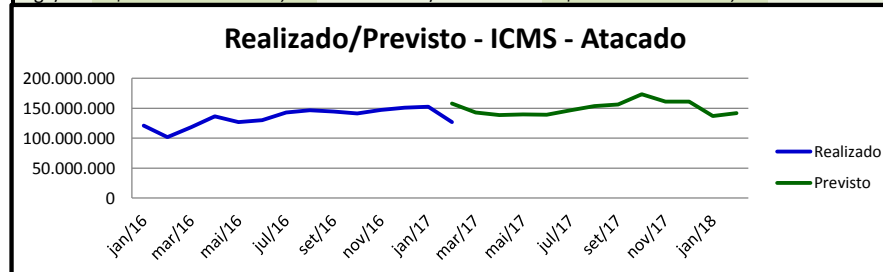

Elaboração Própria. Fonte de Dados: Superintendência de Contabilidade Geral do Estado - MS.

Previsões econométricas para os próximos 12 meses

ICMS - Petróleo, Lubrificantes e Combustíveis - St. Terciário						ICMS - Serviços - Comunicação - St. Terciário					
Diferença no primeiro mês de previsão						Diferença no primeiro mês de previsão					
fev/17	Realizado	Previsto	Realizado - Previsto	%		fev/17	Realizado	Previsto	Realizado - Previsto	%	
R\$	124.577.297,00	R\$ 145.231.336,00	-R\$ 20.654.039,00	-14,22%		R\$	41.989.204,00	R\$ 35.699.814,00	R\$ 6.289.390,00	17,62%	
Dados Previstos						Dados Previstos					
mar/17	R\$ 126.560.529,00	set/17	R\$ 125.644.591,00	Média dos modelos RW e Lstvar. Erro percentual acumulado de -0,29%.		mar/17	R\$ 45.958.804,00	set/17	R\$ 51.187.692,00	Mediana dos modelos Arima. Erro percentual acumulado de 1,03%.	
abr/17	R\$ 120.139.083,00	out/17	R\$ 133.335.219,00			abr/17	R\$ 48.267.695,00	out/17	R\$ 53.017.288,00		
mai/17	R\$ 122.261.813,00	nov/17	R\$ 128.674.160,00			mai/17	R\$ 49.277.675,00	nov/17	R\$ 53.047.843,00		
jun/17	R\$ 120.611.174,00	dez/17	R\$ 124.677.410,00			jun/17	R\$ 51.271.127,00	dez/17	R\$ 54.019.291,00		
jul/17	R\$ 124.583.364,00	jan/18	R\$ 124.944.269,00			jul/17	R\$ 48.882.981,00	jan/18	R\$ 60.714.294,00		
ago/17	R\$ 126.102.718,00	fev/18	R\$ 128.949.282,00			ago/17	R\$ 50.212.327,00	fev/18	R\$ 50.369.501,00		

ICMS - Serviços - Transporte - St. Terciário						ICMS - St. Terciário - Outros					
Diferença no primeiro mês de previsão						Diferença no primeiro mês de previsão					
fev/17	Realizado	Previsto	Realizado - Previsto	%		fev/17	Realizado	Previsto	Realizado - Previsto	%	
R\$	4.016.106,00	R\$ 5.317.662,00	-R\$ 1.301.556,00	-24,48%		R\$	4.446.558,00	R\$ 8.699.041,00	-R\$ 4.252.483,00	-48,88%	
Dados Previstos						Dados Previstos					
mar/17	R\$ 4.050.157,00	set/17	R\$ 5.083.134,00	Média dos modelos Arima e Var. Erro percentual acumulado de 0,43%.		mar/17	R\$ 5.772.297,00	set/17	R\$ 7.045.991,00	Média dos modelos Star e Var. Erro percentual acumulado de -1,4%.	
abr/17	R\$ 4.243.878,00	out/17	R\$ 5.026.843,00			abr/17	R\$ 5.861.243,00	out/17	R\$ 6.905.881,00		
mai/17	R\$ 4.071.958,00	nov/17	R\$ 4.694.207,00			mai/17	R\$ 5.620.938,00	nov/17	R\$ 6.655.193,00		
jun/17	R\$ 4.642.620,00	dez/17	R\$ 5.142.237,00			jun/17	R\$ 7.023.393,00	dez/17	R\$ 5.897.875,00		
jul/17	R\$ 5.060.525,00	jan/18	R\$ 4.570.674,00			jul/17	R\$ 6.733.941,00	jan/18	R\$ 6.340.938,00		
ago/17	R\$ 4.828.285,00	fev/18	R\$ 4.363.955,00			ago/17	R\$ 6.917.923,00	fev/18	R\$ 6.601.314,00		

Elaboração Própria. Fonte de Dados: Superintendência de Contabilidade Geral do Estado - MS.

Previsões econométricas para os próximos 12 meses

ICMS - Setor Primário					ICMS - Setor Secundário						
Diferença no primeiro mês de previsão					Diferença no primeiro mês de previsão						
	Realizado		Previsto	Realizado - Previsto	%		Realizado		Previsto	Realizado - Previsto	%
fev/17	R\$ 75.137.889,00	R\$	86.850.768,00	-R\$ 11.712.879,00	-13,49%	fev/17	R\$ 33.471.865,00	R\$	44.865.770,00	-R\$ 11.393.905,00	-25,40%
Dados Previstos					Dados Previstos						
mar/17	R\$ 79.849.148,00		set/17	R\$ 62.624.896,00	Mediana dos modelos Naive, Star e Var. Erro percentual acumulado de -1,57%.	mar/17	R\$ 35.845.549,00		set/17	R\$ 40.563.329,00	Mediana dos modelos ETS e Lstvar. Erro percentual acumulado de 1,61%.
abr/17	R\$ 71.598.339,00		out/17	R\$ 58.201.375,00		abr/17	R\$ 37.572.386,00		out/17	R\$ 39.171.412,00	
mai/17	R\$ 69.847.196,00		nov/17	R\$ 62.304.783,00		mai/17	R\$ 37.180.092,00		nov/17	R\$ 39.201.680,00	
jun/17	R\$ 76.534.752,00		dez/17	R\$ 62.259.445,00		jun/17	R\$ 36.270.791,00		dez/17	R\$ 39.654.529,00	
jul/17	R\$ 75.035.601,00		jan/18	R\$ 69.597.332,00		jul/17	R\$ 39.339.233,00		jan/18	R\$ 33.239.159,00	
ago/17	R\$ 70.149.078,00		fev/18	R\$ 82.051.598,00		ago/17	R\$ 39.624.009,00		fev/18	R\$ 37.497.755,00	

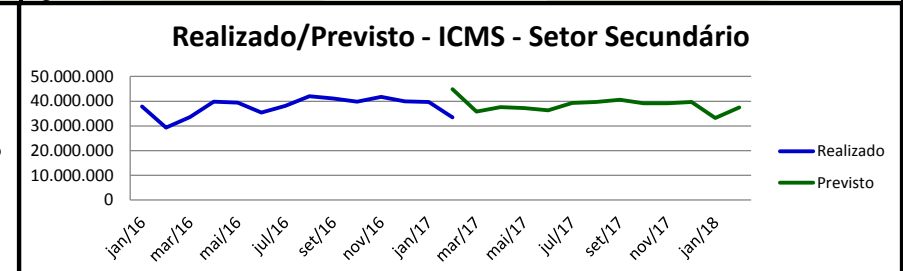
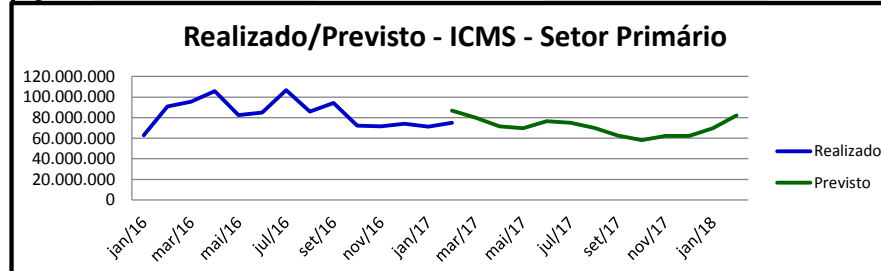

Receitas Totais - MS

Diferença no primeiro mês de previsão					
	Realizado		Previsto	Realizado - Previsto	%
out/16	R\$ 924.576.061,00	R\$	1.020.931.769,00	-R\$ 96.355.708,00	-9,44%
Dados Previstos					
nov/16	R\$ 2.154.469.239,00		jun/17	R\$ 862.434.876,00	Média dos modelos Naive e Lstvar. Erro percentual acumulado de 1,43%.
dez/16	R\$ 1.160.849.299,00		jul/17	R\$ 864.432.519,00	
jan/17	R\$ 935.689.993,00		ago/17	R\$ 874.545.620,00	
fev/17	R\$ 817.937.734,00		set/17	R\$ 887.891.687,00	
mar/17	R\$ 863.365.601,00		out/17	R\$ 960.290.268,00	
abr/17	R\$ 926.306.898,00		nov/17	R\$ 2.093.242.767,00	
mai/17	R\$ 897.074.451,00		dez/17	R\$ 1.104.573.556,00	

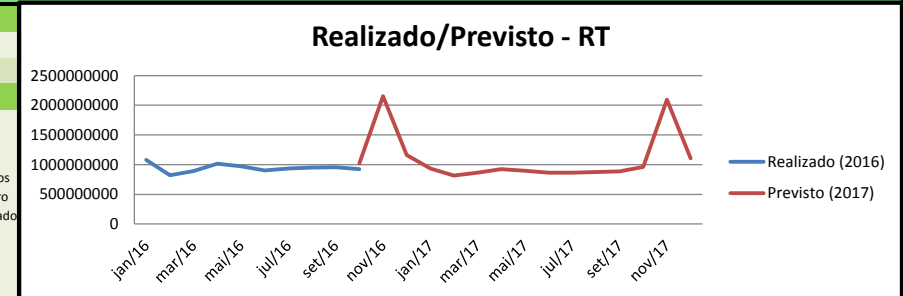

Elaboração Própria. Fonte de Dados: Superintendência de Contabilidade Geral do Estado - MS.

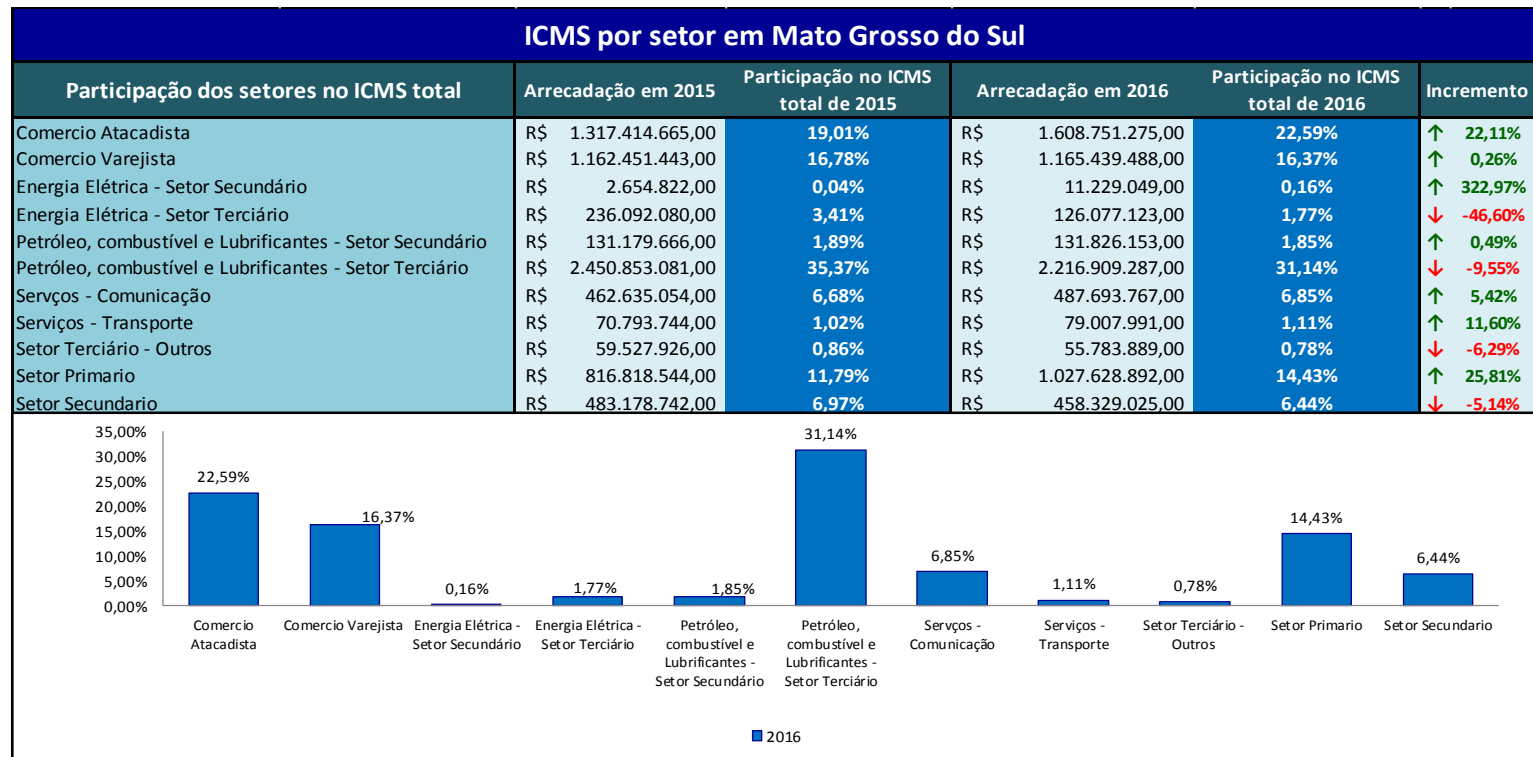

Elaboração Própria. Fonte de dados: Superintendência de Contabilidade Geral do Estado - MS

Relatório elaborado pela
Equipe de Pesquisa do
Observatório Socio-econômico
da SPGE/SEGOV - MS:

- Letícia Cavessana
- Rafael Aguiar

Coordenação: Clauber Aguiar.

Abril - 2017